



DOLOMITI ENGINEERING
STUDIO ASSOCIATO

Uff. Albignasego – PD
Galleria Roma, 10 – 35020
Tel. 049 8626457 – cell. 320 7829248

Uff. Cortina d'Ampezzo – BL-
Via Majon. 100 – 32043
cell. 349 4992417
email: dolomiti.engineering@gmail.com

Regione Veneto

Provincia di Vicenza

Comune di Roana



TITOLO:

CRONOPROGRAMMA

**PROGETTO DELLA SEGGIOVIA ESAPOSTO
AD AMMORSAMENTO AUTOMATICO
“RIFUGIO VERENETTA - MONTE VERENA”
(1656.50 – 2005.70)
COMPRESORIO SCIISTICO DI MONTE VERENA**

ALLEGATO:

R/16

Committente:



COMUNE DI ROANA
Via Milano , n.° 32
36010 canove di Roana - VI

DATA: **SETTEMBRE 2018**

Revisione: 00

Progettista:



DOLOMITI ENGINEERING

STUDIO ASSOCIATO

Dott. Ing. Francesco MENEGUS
Dott. Ing. Alberto GASPARI
Dott. Geol. Piera ZANIN
Dott. Geol. Daniela GRIGOLETTO

Collaboratori:

Architettura: Dott. Arch. Piero MENEGUS
Dott. Arch. Massimo BENETOLLO
Aspetti forestali: Dott. For. Claudio FRESCURA
Rilievi topografici: Dott. For. Diego SONDA

Codice progetto: 11FUN1804

File: CARTIGLIO R16 CRONOPR.doc

Esecutore: F.M.

Progetto definitivo della seggiovia esaposto ad ammortamento automatico “Rifugio Verenetta – Monte Verena” –Roana – VI
Piano di Sicurezza e Coordinamento
Cronoprogramma

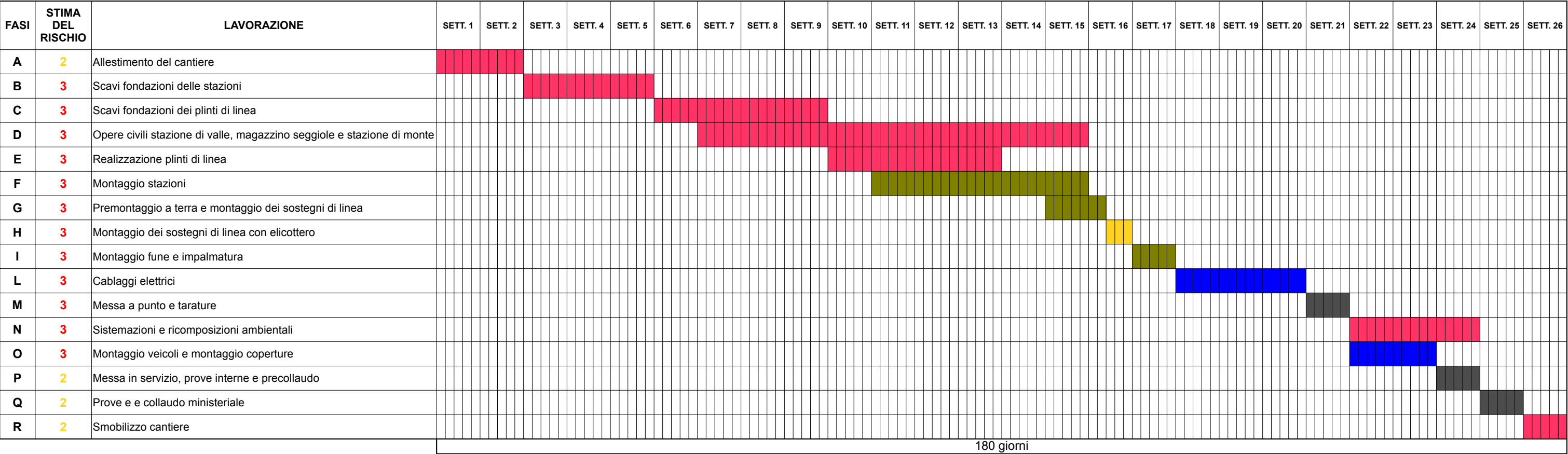

180 giorni